Gemeinderuf

Evangelische
Kirchengemeinde
Hofheim-Wallau

Weihnachten Jahreswechsel 2020/21
4 / 2020

Angedacht	2	Gnadenkonfirmation	12
Gottesdienste Weihnachten	3	Kita Regenbogen / Arche	13-14
Gemeindeversammlung	4	Angehende Lektorin	15
Silvestergottesdienst	5	Wegweiser	16-17
Vorstellung der Kandidaten	6-8	Collage	18
Krippenweg	9	Kasualien	19
Gottesdienstplan	10	Warten im Advent	20

Weihnachten ganz anders!

Alles war vorbereitet! Die Geburt stand kurz bevor, die Hebamme wusste Bescheid. Das kleine Bett hatte der Vater, er war ja Zimmermann, selbst gebaut. Es war rechtzeitig fertig geworden und roch noch nach dem frischen Holz. Die Windeln lagen auf der dünnen Decke bereit. Alles war vorbereitet. Doch dann kam alles ganz anders! Denn:
„Es begab sich zu der Zeit, dass ein Gebot von dem Kaiser Augustus ausging, dass alle Welt geschätzt würde.

Und jedermann ging, dass er sich schätzen ließe. Da machte sich auf auch Josef zur Stadt Davids, die da heißt Bethlehem. Und als sie dort waren, kam die Zeit, dass Maria gebären sollte. Und sie gebar ihren ersten Sohn und wickelte ihn in Windeln und legte ihn in eine Krippe; denn sie hatten sonst keinen Raum in der Herberge.“
Damals ein ganz anderes Weihnachten. Ganz anders als wir Menschen es uns vorstellen kommt Gott zur Welt und uns nahe. An unscheinbarem Ort, mitten im Trubel der Machtspiele, wenig herrlich, einfach und doch: Er kommt! Es wird Weihnachten. Aber ganz anders. Das ist die frohe Botschaft der Weihnacht

Weihnachten in Wallau ganz anders

In diesem Jahr der Corona Pandemie werden wir das in besonderer Weise erfahren. Es sollte werden wie „alle Jahre wieder“! Aber es kommt ganz anders. Die Weihnachtsgottesdienste sind nur unter den geltenden Hygiene und Abstandregeln möglich. Das bedeutet, dass in unserer Kirche höchstens 52 Personen Gottesdienst feiern können. Das Singen ist nicht möglich, die Orgel wird allerdings die vertrauten Lieder anstimmen. Auch unsere kleinen Gottesdienstbesucher müssen auf den Sitzplätzen bei den Eltern bleiben. Auch in der Kirche ist ein Mund-Nasenschutz zu tragen. Dies gilt nicht für Kinder unter 6 Jahren.

Weihnachtsgottesdienste ab dem 4. Advent

Um mit möglichst vielen Gemeindegliedern und Familien einen Gottesdienst mit Krippenspiel feiern zu können, beginnen wir am 4. Advent mit den Weihnachtsgottesdiensten. So werden wir vier Gottesdiensten mit dem Krippenspiel “Alles dreht sich um das Kind” gestalten. Der beliebte große Gottesdienst um 17.00 Uhr kann auch nur mit der begrenzten Teilnehmerzahl gestaltet werden. In der Nacht und an den Weihnachtstagen bieten wir weitere vier Weihnachtsgottesdienste an.
Wir bitten unsere Gemeindeglieder darum, sich auf diese Gottesdienste zu verteilen.

Krippenspiel „Alles dreht sich um das Kind“

20.12.20, 4. Advent:
11.00 Uhr Gottesdienst für Jungschar-Familien
14.00 Uhr Gottesdienst für Young-Teens Familien

24.12.20, Hlg.Abend
15.00 Uhr Gottesdienst für die ganze Familie
17.00 Uhr Gottesdienst für die ganze Familie

Weihnachtsgottesdienste

24.12.20, Hlg. Abend:	22.00 Uhr Christmette
25.12.20, 1. Weihnachtstag:	10.00 Uhr Gottesdienst
26.12.20, 2. Weihnachtstag:	10.00 Uhr Gottesdienst
27.12.20, So. n. Weihnachten:	10.00 Uhr Gottesdienst

Weihnachtsgottesdienste nur mit Anmeldung -

ab dem 3. Advent

Aufgrund der Teilnehmerbeschränkungen können die Gottesdienste nur nach vorheriger Anmeldung besucht werden. Sie können sich und weitere Mitglieder der Familie ab dem 3. Advent telefonisch im Pfarramt (Tel.: 06122 2241) oder per E-Mail (gerhard.hofmann@ekg-hofheim-wallau.de) anmelden.
Es stehen für eine Familie maximal 7 Sitzplätze in einer Reihe zur Verfügung.

Und er kommt doch!

Damals hat Gott gezeigt, er lässt sich nicht davon abhalten, uns nahe zu kommen. In dieser Hoffnung gehen wir auf ein ganz anderes Weihnachten zu – aber es bleibt Weihnachten. Gott kommt uns nahe!

Herzliche Grüße Ihr Pfr. Gerhard Hofmann

evangelisch

Meine Wahl!

Kirchenvorstand 13.Juni 2021

Gemeindeversammlung zur Kirchenvorstandswahl 2021 am 6. Dezember 2020

Am Sonntag, 2. Advent, 6. Dezember 2020, findet im Anschluss an den 10.00 Uhr Gottesdienst die Gemeindeversammlung zur Kirchenvorstandswahl 2021 statt. Gottesdienst und Gemeindeversammlung finden in der Ländcheshalle in Wallau statt, da unter Umständen in der Kirche die Sitzplätze aufgrund der geltenden Abstandsregelungen nicht ausreichen würden. Diese Gemeindeversammlung dient zur Vorbereitung der Wahl und zur Bekanntgabe des vorläufigen Wahlvorschlages.

Der Kirchenvorstand der evangelischen Kirchengemeinde Hofheim-Wallau lädt alle Gemeindeglieder herzlich zur Gemeindeversammlung ein. Es erfolgt zunächst ein kurzer Rückblick auf die Arbeit des Kirchenvorstandes in der zurückliegenden Wahlperiode. Der Kirchenvorstand wird dann den vorläufigen Wahlvorschlag vorstellen und erläutern.

Der vorläufige Wahlvorschlag umfasst die nachstehend genannten 11 Personen:

Bäuerle-Obst, Doris, Buchhalterin im Ruhestand, 70 Jahre, Johannisberger. Str. 20

Dietrich, Karin, Uhrmacherin im Ruhestand, 68 Jahre, Joh.-Phil.-Schleicher Str. 17

Gewert, Josephine, Schülerin, 18 Jahre, Herrnhäuser Str. 6
Hauzel, Rainer, Direktor im Ruhestand, 70 Jahre, Eltviller Straße 1
Kage, Sonja, Angestellte, 52 Jahre, Langenhainer Str. 41
Kerwel, Kai, IT-Leiter, 42 Jahre, Am Helgenstock 102
Kittler, Lena, Angestellte, 37 Jahre
Krenz, Helmuth, Angestellter, 56 Jahre, Am Rheingauer Weg 16
Pauler, Maren, Steuerberaterin, 42 Jahre, Friedrich-Ebert-Str. 12 A
Pota, Andrea, Kaufm. Angestellte, 54 Jahre, Hohlgraben 2a
Schmoranz, Stefanie, Kaufm. Angestellte, 52 Jahre, Taunusstraße 16

Die Gemeindeversammlung kann weitere Kandidatinnen und Kandidaten zur Aufnahme in den vorläufigen Wahlvorschlag benennen. Die wahlberechtigten Gemeindemitglieder können den vorläufigen Wahlvorschlag dann mit einfacher Mehrheit ergänzen.

Die Kirchenvorstandswahlen selbst finden in allen Gemeinden der Evangelischen Kirche in Hessen und Nassau (EKHN) am 13. Juni 2021 statt. Der Kirchenvorstand hat angesichts der Einschränkungen durch die Corona Pandemie für diese Kirchenvorstandswahl eine allgemeine Briefwahl beschlossen. Alle wahlberechtigten Gemeindeglieder bekommen die Briefwahlunterlagen zugesandt. Diese können an die Kirchengemeinde gesandt werden oder bis zum Wahltag 18.00 Uhr abgegeben werden.

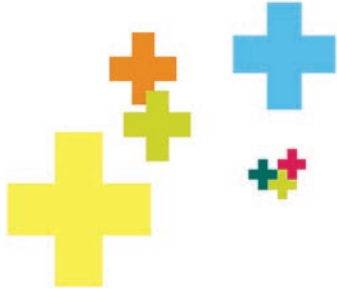

Für die neuen Vorstände beginnt dann ihre Amtszeit am 01. September 2021.

Silvestergottesdienst 2020

Wir laden herzlich ein zumJahresabschlussgottesdienst 2020 an Silvester, Donnerstag, 31.12.2020 ,um 18.00 Uhr und um 16.30 Uhr

Gemeinsam werden wir dieses besondere Jahr 2020 mit seinen Belastungen, Ängsten und immer neuen Hoffnungen verabschieden und in Gottes Hand zurücklegen.

Wir bitten um Weggeleit durch das neue Jahr, das wir in der Hoffnung beginnen, dass ein Ende der Corona-Pandemie sichtbar wird.
Da die Zahl der Gottesdienstteilnehmer begrenzt ist, bieten wir zunächst den 18.00 Uhr Gottesdienst an. Falls alle Plätze belegt sind, bieten wir einen zweiten Gottesdienst um 16.30 Uhr an. Die Teilnahme ist nur mit telefonischer Anmeldung möglich.

Impressum:
Herausgeber des Gemeinderufes
ist die Evangelische Kirchengemeinde
Wiesbadener Straße 1,
65719 Hofheim-Wallau.

Verantwortlich:
Pfarrer Gerhard Hofmann
Satz und Gestaltung: Mechthild Fuhr
Redaktionsschluss für die nächste Ausgabe
ist der 31. 12. 2020

Vorstellung der Kandidatinnen und Kandidaten zur Kirchenvorstandswahl

Der Kirchenvorstand hat die Zahl der zu wählenden Kirchenvorstandsmitglieder auf 8 Personen festgelegt. Der Wahlvorschlag soll mindestens ein Viertel mehr Personen enthalten, als zu wählen sind. Unser vorläufiger Wahlvorschlag umfasst 11 Personen.
Alle Kandidatinnen und Kandidaten sind bereit, Verantwortung in der Kirchengemeinde zu übernehmen. Sie wollen die Gemeinde aktiv mitgestalten. Auf den folgenden Seiten stellen sich die Kandidatinnen und Kandidaten kurz vor:

Doris Bäuerle-Obst
Buchhalterin im Ruhestand, Johannisberger Straße 20, 70 Jahre, verwitwet, 1 Kind, 1 Enkel; Hobbys: Familie, Garten, Musik- und Theaterbesuche, Kochen und kreatives Gestalten;Im jetzigen Kirchenvorstand bin ich stellvertretende Vorsitzende und arbeite in den Ausschüssen Kindergarten Regenbogen, Gemeindeaufbau, Personal und Bauangelegenheiten mit.Ich freue mich darauf, weiterhin in den genannten Bereichen mein Engagement einbringen zu dürfen.

Karin Dietrich
Uhrmacherin im Ruhestand, Joh.-Phil.-Schleicherstr. 17, 68 Jahre, ledig.
Ich kandidiere für den Kirchenvorstand, weil mir die Arbeit im KV in den letzten 6 Jahren Spaß gemacht hat. Gerne gestalte ich den Gottesdienst mit, indem ich den Organistendienst übernehme und aktiv im Kirchenchor singe.

Josephine Gewert
Mein Name ist Josephine Gewert, ich bin 18 Jahre alt und besuche die Oberstufe der Main-Taunus-Schule in Hofheim. In meiner Freizeit treffe ich mich viel mit meinen Freunden und spiele Klavier.Ich habe die Kinder- und Jugendgruppen der Gemeinde als Teilnehmerin besucht und schätzen gelernt. Gerne möchte ich im Kirchenvorstand diesen Arbeitsbereich vertreten und fördern.

Rainer Hauzel
Im Ruhestand, Eltviller Straße 1, 70 Jahre, verheiratet, 2 erwachsene Kinder. Interessen und Hobbys: Fußball, Handball, Landwirtschaft, Oldtimer-Traktoren.
Im Kirchenvorstand bin ich Mitglied im Bauausschuss, dem Pachtausschuss und dem Finanzausschuss. In Zukunft möchte ich in diesen Ausschüssen und an der nachhaltigen Weiterentwicklung unserer Kirchengemeinde mitarbeiten

Sonja Kage
ist mein Name, ich bin 52 Jahre alt. Meine Familie besteht aus meinem Mann, 2 Kindern und einem alten Hund.
Beruflich bin ich Angestellte. Im Kirchenvorstand bin ich im Diakonieausschuss und im Ausschuss Gemeindeaufbau aktiv und arbeite bei Projekten wie dem „Talk am Donnerstag“ mit. Die Arbeit im Kirchenvorstand hat mir Freude gemacht, darum kandidiere ich wieder.

Kai Kerwel
IT Leiter, Am Helgenstock 102, 42 Jahre
Hobbies: Familie und Freunde, Wandern, Kochen, Fußball.
Zukünftige Arbeitsschwerpunkte im Kirchenvorstand: Mitarbeit an der medialen Präsenz der Kirchengemeinde, Begleitung von Projekte von Konfirmanden und Jugendlichen im digitalen Bereich, Mitarbeit bei der Entwicklung von neuen Gemeindeprojekten, neue Kontakte zur jüngeren Generation und jungen Familien knüpfen

Lena Kittler
Angestellte im öffentlichen Dienst, 37 Jahre, ledig , 1 Kind.
Seit 12 Jahren bin ich im Kirchenvorstand im Kindergartenausschuss (Arche), Personalausschuss und Pachtausschuss tätig.
Gerne möchte ich mich auch weiterhin in diesen Bereichen für unsere Kirchengemeinde einsetzen und würde mich über eine 3. Amtszeit freuen.

Helmuth Krenz
Angestellter, Am Rheingauer Weg 16, 56 Jahre, verheiratet, 1 Kind.
Ich bin als Nachrücker in den Kirchenvorstand gewählt worden und habe die ehrenamtliche Arbeit im Kirchenvorstand kennen und schätzen gelernt. Ich arbeite im Kindergarten- und Personalausschuss mit und bin Mitarbeiter im Team „Talk am Donnerstag“. Als Vertreter der Kirchengemeinde Wallau bin ich im Beirat der Caritas Sozialstation Hofheim-Eppstein-Kelkheim aktiv. Ich möchte meine persönlichen Erfahrungen gerne auch weiterhin in den Kirchenvorstand einbringen.

Maren Pauler,
Steuerberaterin, Friedrich-Ebert-Straße 12a, 41 Jahre, verheiratet.
Hobbys: Musizieren, Kochen und Backen, Lesen, Vereinsarbeit.
Was ich gerne im KV machen möchte: Besonders interessiert mich das Thema Gemeindeaufbau und die Fragestellung „Wie kann man die Gemeinde und den Glauben den Gemeindegliedern (wieder) näher bringen?“ Außerdem machen mir soziale Arbeit und Öffentlichkeitsarbeit großen Spaß. Meine Erfahrungen aus der Ausbildung zur Lektorin möchte ich gerne einfließen lassen.

Andrea Pota,
Angestellte als Buchhalterin, Hohlgraben 2a, 54 Jahre, verwitwet, 2 Kinder.
Hobbys und Interessen: Familie, Haus und Garten, mit Freunden oder der Familie essen gehen oder etwas unternehmen, Kino-, Theater-, Comedy-Besuche. Seit vielen Jahren aktiv in der Kinder- und Jugendarbeit, Begleitung auf Konfi-Freizeiten. Mitarbeit bei Gemeindeveranstaltungen.
Im Kirchenvorstand bin ich aktiv im Kindergarten- und Jugendausschuss. In diesen Bereichen will ich gerne weiter arbeiten und mich den neuen Herausforderung der Gemeindearbeit stellen.

Stefanie Schmoranz,
kaufm. Angestellte, Taunusstraße 16, 52 Jahre, verheiratet, 2 Kinder.
Im Kirchenvorstand bin ich aktiv im Kindergartenausschuss der Kita Regenbogen.
Darüber hinaus arbeite ich ehrenamtlich in den Gruppen der Jungschar und der Teens mit. Die Jugendarbeit liegt mir in besonderer Weise am Herzen.

Wallauer Jubiläums – Krippenweg 2020
10 Jahre Krippenweg in Wallau

Die Adventszeit beginnt und auch unser traditioneller Krippenweg wird wieder eröffnet. Vor 10 Jahren begannen wir dieses erfolgreiche Projekt. Und seit 10 Jahren organisieren Frau Andrea Villmar-Heuss und Frau Monika Munkelt den Krippenweg in Zusammenarbeit mit der Kirchengemeinde. So ist es auch ein kleines Jubiläum für die Organisatorinnen, denen ich herzlich danke! Ich danke allen Beteiligten und besonders denjenigen, die mit uns ihr persönliches Krippenwegjubiläum feiern und schon zum 10. Mal ihre Krippe aufgebaut haben. In den Höfen, Gärten oder Fenstern leuchten nun in der Advents- und Weihnachtszeit ganz verschiedene Weihnachtskrippen. Trotz der Corona Krise kann der Krippenweg auch in diesem Jahr wieder stattfinden. Der bekannte Flyer kann als Wegweiser dienen. Er ist im Pfarramt erhältlich und wird mit dem Gemeinderuf ausgeteilt.

Der Krippenweg wird eröffnet im Gottesdienst am 1. Advent, dem 29. November, um 17.00 Uhr, in der ev.Kirche.

Wie alle unsere Gottesdienste gibt es coronabedingt einige Einschränkungen: Die Plätze in der Kirche sind begrenzt. Daher bitten wir um telefonische Anmeldung unter 06122 2241! Während des Gottesdienstes ist ein Mund-und Nasenschutz zu tragen. Das Singen entfällt zurzeit. Die Orgel wird aber erklingen. Es gelten die allgemeinen Hygiene- und Abstandregeln. Der Krippenweg wird dann bis 10. Januar 2021 zu erkunden sein.

Ich wünsche allen Wallauern und allen Besuchern
einen schöne Krippenwegzeit – Ihr Pfr. Gerhard Hofmann

Termin	Gottesdienst	Kollekte

Gottesdienstplan November `20 – Februar `21

(wir bitten um telefonische Anmeldung zum Gottesdienst,
da die Sitzplätze begrenzt sind: Telefonnummer: 2241)

29.11.20. So. ,17.00 Uhr 1.Adv.	Gottesdienst zur Eröffnung des Jubiläumskrippenweges (Pfr. Hofmann)	
06.12.20. So. ,10.00 Uhr 2. Adv.	Gottesdienst mit anschließender Ge- meindeversammlung / Ländcheshalle (Pfr. Hofmann)	Ev. Frauen Frauenrecht
13.12.20 So. , 10.00 Uhr 3. Adv.	Gottesdienst (Pfr. Hofmann)	Soz. Projekt
20.12.20 So. , 11.00 Uhr 4. Adv.	Weihnachtsgottesdienst für Jungscharfamilien mit Krippenspiel	Mutter u. Kind Haus
14.00 Uhr	Weihnachtsgottesdienst für Young-Teens Familien mit Krippenspiel (Pfr. Hofmann)	Mutter u. Kind Haus
24.12.20 Do., 15.00 Uhr Hlg. Abd.	Weihnachtsgottesdienst mit Krippenspiel (Pfr. Hofmann)	Brot für die Welt
17.00 Uhr	Weihnachtsgottesdienst mit Krippenpiel (Pfr. Hofmann)	Brot für die Welt
22.00 Uhr	Mette (Pfr. Hofmann)	Mutter und Kind Haus
25.12.20 Fr., 10.00 Uhr 1.WeihnTag	Weihnachtsgottesdienst (Pfr. Hofmann)	Mutter und Kind Haus
26.12.20. Sa. , 10.00 Uhr 2.WeihnTag	Weihnachtsgottesdienst (Pfr. Müller)	Mutter und Kind Haus
27.12.20 So., 10.00 Uhr	Weihnachtsgottesdienst (Pfr. Hofmann)	Mutter und Kind Haus
31.12.20 Do., 16.30 Uhr Silvester 18.00 Uhr	Jahresschlussgottesdienst mit Jahresschlussgottesdienst (Pfr. Hofmann)	Diospi Suyana
10.01.21 So., 10.00 Uhr	Gottesdienst (Frau Zorn-Ilka)	Ink. Gemeindearbeit
17.01.21 So., 10.00 Uhr	Gottesdienst (Pfr. Hofmann)	Diakonie
24.01.21 So., 10.00 Uhr	Gottesdienst (Pfr. Hofmann)	Frankf. Bibelgesellsch.
31.01.21 So., 10.00 Uhr	Gottesdienst (Pfr. Hofmann)	
02.02.21 So., 10.00 Uhr	Gottesdienst (Pfr. Hofmann)	
07.02.21 So., 10.00 Uhr	Gottesdienst (Pfr. Hofmann)	Hess. Lutherstiftung

Gnadenkonfirmation 2020

Im Festgottesdienst am Sonntag, dem 25. Oktober 2020 feierten Gemeindeglieder, die am Sonntag nach Ostern vor 70 Jahren in Wallau konfirmiert wurden, ihr 70-jähriges Konfirmationsjubiläum.

Aufgrund der Corona Einschränkungen musste das Fest vom April auf den Oktober verschoben werden. In seiner Predigt ging Pfr. Gerhard Hofmann auf ein Gedicht von Rilke ein: „Ich lebe mein Leben in wachsenden Ringen.“ Wie ein Baum, der mit den Jahren wächst, Jahresring und Jahresring bildet, so ist auch der Mensch: Jahr für Jahr wachsen wir innerlich. Jeder Jahresring des Lebens ist einzigartig. In ihm zeigen sich gute und schwere Jahre.

So sagte Pfr. Hofmann: „70 Jahresringe nach der Konfirmation sind Sie wieder hier in der Kirche. 70 Jahre – man kann es kaum fassen, ein Wunder, ein Geschenk, Grund von Herzen dankbar zu sein und in der Hoffnung zu leben: Gott hilft – wie er geholfen.“
Im Anschluss an den Gottesdienst wurde im Alten Hof gemeinsam gegessen.

Bild von v.l.n.r.: Ingrid Lotz, geb. Kehrs; Rosemarie Groß, geb. Trzewik; Helga Bochnia, geb. Becker, Katharina Wenning, geb. Wurst; Erwin Rompf; Pfr. Gerhard Hofmann; Walter Fein; Horst Dörr; Alfred Reiter; Rudolf Ziegler; Walter Hauzel.

Die Herbstzeit in der Ev. Kita Regenbogen

Nach den Sommerferien kamen die Kinder fröhlich zurück in ihre Kitagruppen und freuten sich auf ihre Freunde und ihre Erzieherinnen. Auch 18 neue Kinder starteten in den KiTa Alltag. Nach einer Eingewöhnungsphase starteten die wöchentlichen Angebote und Projekte wie das Turnen, der Bibelkreis, das Vorschulprojekt und das Treffen der mittleren Kinder.

Im Bibelkreis bereiteten sich die Kinder auf das Erntedankfest vor, das Pfarrer Hofmann im Oktober mit den Kindern in der Kita feierte. Das Thema der letzten Wochen war in allen Gruppen die Kartoffel. Die Vorschulkinder machten einen Ausflug zu Bauer Paul und ernteten dort Kartoffeln.

Pfarrer Hofmann ging im Gottesdienst mit einer schönen Kartoffelmitmachgeschichte auf die Kartoffel ein und bezog die Kinder und ihr Wissen und deren Fragen, sehr liebevoll in den Gottesdienst mit ein, so dass das Stillsitzen selbst für die jüngeren Kinder kein Problem war. Einige Vorschulkinder trugen zu zweit ihre Fürbitten vor, während andere Kinder den Gottesdienst mit ihren drei gelernten Erntedankliedern mit gestalteten. Nach dem Erntedankfest gab es eine leckere Gemüsesuppe für die Kinder.

Alarm, es brennt!

Wenn in der Kita ein Feuer ausbricht, sind alle gefordert. Eine gute Vorbereitung ist eine wichtige Voraussetzung, damit das Personal und die Kinder im Ernstfall richtig reagieren.

Was machen wir, wenn es brennt?
Das wissen die Kinder der Ev. Kita Regenbogen nun ganz genau.

Zwei Wochen lang hatten sie in allen Gruppen das Thema Feuerwehr und Brandschutz bearbeitet. Die Kinder lernten die verschiedenen Aufgaben der Feuerwehr kennen, es fanden Gespräche und Bilderbuchbetrachtungen statt, es wurden Feuerwehrautos gebastelt und Feuerwehrbilder ausgemalt, es wurden Feuerwehrgeschichten vorgelesen und ein Feuerwehrlied gesungen.

Sogar das Turnen war ganz auf das Thema Feuerwehr ausgerichtet. Die Brandschutzübung durfte natürlich zum Abschluss des Themas nicht fehlen. Ein den Kindern bekanntes Signal ertönte und die Kinder wussten, dass heute für den Ernstfall geübt wird und was sie tun mussten.

Schnell waren alle Kinder draußen, die Fenster und Türen wurden geschlossen und es ging zu dem, in Sicherheit gelegenen, Sammelplatz. Alle wurden „gerettet“ und die Kinder und ihre Erzieherinnen und Hauswirtschaftskräfte konnten wieder zurück in die Kita.

Erntedank im Kindergarten Arche

„Der Herbst, der Herbst, der Herbst ist da“…..singen die Kinder der ev. Kita Arche und stellen fest, was er uns alles mitbringt. In unserem Garten fallen die Walnüsse von den Bäumen und die Kinder sind eifrig am Sammeln. Die Blätter der Bäume werden bunt und fallen schließlich herunter, die Felder werden abgeerntet, die Tage werden kürzer, es regnet vermehrt…..

All das beobachten wir mit den Kinder. Wir überlegen gemeinsam, woher das Obst, Gemüse und die Blumen kommen und wem wir dafür danken.

In diesem Frühjahr haben die Kinder von den Erzieher*innen Briefe bekommen. In einem waren Blumensamen(Sonnenblumen, bunte Blumenmischung) Die Kinder haben sie mit ihren Eltern eingesät, uns Fotos geschickt und später auch Blumen mitgebracht.

In Vorbereitung auf das Erntedankfest haben wir uns daher näher mit der Sonnenblume beschäftigt. „Wie wächst die Sonnenblume?“, „Was braucht sie?“, „Woher kommen die Sonnenblumenkerne?“, „Was können wir alles aus der Kernen machen?“, „Wer isst noch Sonnenblumenkerne?“ Diese Fragen haben wir gemeinsam mit den Kindern bearbeitet.

Verschiedene Bilderbücher wie z.B. „ Das kleine Samenkorn“ und „Wie wächst die Sonnenblume“ haben wir mit den Kindern betrachtet und gelesen. Daraus entstanden spannende Fragen. In Ausflügen im Ort wurde nach Sonnenblumen Ausschau gehalten. Ebenso haben wir Sonnenblumen gebastelt, ans Fenster gemalt, Kerne probiert, Sonnenblumenbrot gegessen, neue Gebete und Lieder gelernt.

Im Gottesdienst, den wir Anfang Oktober mit Pf. Hofmann gefeiert haben, dankten wir Gott für alle Gaben, ließen in einem Bewegungsspiel die Sonnenblume wachsen und auch welken und sprachen Gebete.

In einem Fingerspiel wurde dargestellt, dass auch Tiere von der Sonnenblume essen.

In unserem Flur steht jetzt ein großes Bild mit einer Sonnenblume und einem Schmetterling. Es ist ein Gemeinschaftswerk, das viele Kinder unserer drei Gruppen mit ihren Händen gestaltet haben.

Monique Seidel

Maren Pauler angehende Lektorin/Prädikantin

Mein Name ist Maren Pauler und ich möchte mich Ihnen als angehende Lektorin vorstellen. Engagierte ChristInnen haben in der evangelischen Kirche die Möglichkeit Gottesdienste zu leiten. In unserer Landeskirche gibt es dafür zwei Dienste: den Lektorendienst und den Prädikantendienst.

Im letzten Jahr habe ich mich dazu entschlossen, die Lektorenausbildung zu absolvieren. Nach einem Klosteraufenthalt wollte ich unbedingt mehr wissen über die Bibel, den Gottesdienst und die ehrenamtliche Arbeit in der Verkündigung.

m Juni 2020 war es dann (mit Corona-bedingter Verspätung) endlich soweit: gemeinsam mit sechs anderen „Azubis“ konnte ich den Lektorenkurs in der Thomasgemeinde in Wiesbaden beginnen. Nach Abschluss dieser Ausbildung kann man als LektorIn Gottesdienste leiten.

Die intensive Beschäftigung mit theologischen Themen und den theoretischen und auch ganz praktischen Fragen rund um den Gottesdienst macht mir großen Spaß. Zudem hat mir die Zeit ohne Präsenzgottesdienste im Frühjahr diesen Jahres gezeigt, wie wichtig es ist, dass wir Gottesdienste gemeinsam feiern können – und zwar auch dann, wenn kein Pfarrer zur Verfügung steht. Ich freue mich also schon sehr darauf, in den Gemeinden des Dekanats Wiesbaden und insbesondere in meiner Heimatgemeinde Wallau Gottesdienst feiern zu dürfen!

Maren Pauler

Evangelisches Pfarramt Wallau

Wiesbadener Straße 1 • 65719 Hofheim-Wallau
Pfarrer Gerhard Hofmann

Tel.: 06122 / 2241 - Fax.: 06122 / 533076
Internet: www.ekg-hofheim-wallau.de
Email: kirchengemeinde.wallau@ekhn.de

Stellv. Vorsitzende des Kirchenvorstandes:
Doris Bäuerle-Obst • Tel.: 06122/ 2621
Mail: doris.baeuerle.obst@gmx.de

Gemeindebüro: Sandra Kern
Bürozeiten: Di. und Fr., von 8:30 bis 12:30 Uhr

Bankverbindung der Kirchengemeinde Wallau:
Nassauische Sparkasse,
BLZ 510 500 15, Kontonummer 216 015 525
IBAN: DE 14 5105 0015 0216 0155 25
BIC: NASSDEXXX

Kindertageseinrichtungen

Kindergarten „Arche“
Wiesbadener Straße 1
Leitung:Monique Seidel
Tel: 06122 / 13850
Email:
kita.arche.wallau@ekhn.de
Sprechstunden:
nach Vereinbarung

Kindertagesstätte „Regenbogen“
Erbacher Straße 1
Leitung: Christina Schmitt
Tel.: 06122 / 6808
Email:
kita.regenbogen.wallau@ekhn.de
Sprechstunden:
nach Vereinbarung

Arbeitskreis Begegnungen:
Pfr. Hofmann und Team

Besuchsdienstkreis:
Anfragen bei Pfr. Hofmann

Sozialstation (kirchlich) Tel.: 06192/ 6951

- Ev. Familienbildungsstätte Wiesbaden Tel. 0611 524015
- Vier-Jahreszeiten-Kurs
Christiane Hofmann Tel. 0 61 22 / 7 61 15
- Eltern-Kind-Gruppen
Christiane Hofmann Tel. 0 61 22 / 7 61 15

· **Kindergottesdienst (KiEGo)**
für Kinder ab dem Kindergartenalter, projektweise
Ansprechpartnerin: Anke Schumacher Tel. 0 61 22 / 41 08

· **Jungschar**
für Kinder der 2. Klasse,
freitags, 15.00 - 15.45 Uhr, im Gemeindehaus
Ansprechpartnerin: Christiane Hofmann Tel.: 0 61 22 / 22 41

- Young-Teens
für Kinder ab der 3. - 4. Klasse
freitags, 14.00 - 14.45 Uhr, im Gemeindehaus
Ansprechpartnerin: Christiane Hofmann Tel. 0 61 22 / 22 41

- Teens
für Kinder ab der 5. Klasse
entfällt zur Zeit.
Ansprechpartnerin: Christiane Hofmann Tel.: 0 61 22 / 22 41

· **Bibelgesprächskreis**
am 4. Dienstag im Monat, 19.00 Uhr, Gemeindehaus
Ansprechpartner: Klaus Pasternak Tel. 0 61 22 /89 52

· **Frauenhilfe**
Entfällt zur Zeit.
Vorsitzende: Marianne Marx Tel.: 0 61 22 / 1 38 14

· **Kirchenchor**
Entfällt zur Zeit.
Chorleiterin: Ursula Reichert Tel.: 06 11/ 9 46 59 12

· **Singkreis**
Proben projektweise
Ansprechpartnerin: Kyra Luft Tel. 0 61 22 / 63 30

Gelungene Open-Air Gottesdienste

Im September feierten wir zwei schöne Open-Air-Gottesdienste. Zur Einführung der Konfirmanden und als Ersatz für den Kürbisfestgottesdienst fand ein Gottesdienst auf dem Recepturhof statt. Der diesjährige Kerbegottesdienst wurde auf dem Festplatz gefeiert.

Bestattet wurden:

im September 2020:

Hans Uebelacker,
verstorben im Alter von 81 Jahren

Helga Duchmann, geb. Bösser,
verstorben im Alter von 87 Jahren

im Oktober 2020:

Edmund Stiehl,
verstorben im Alter von 86 Jahren

im November 2020:

Dieter Strohkendl,
verstorben im Alter von 76 Jahren

WARTEN IM ADVENT

Im Advent will ich das Warten wieder einüben. Ich will versuchen, meine Ungeduld auszuhalten. Und während die Minuten sich dehnen, will ich meiner Sehnsucht folgen. Was wünsche ich mir für mich selbst? Was erwarte ich von Gottes Kommen? Vielleicht begegne ich meiner Bedürftigkeit. Meiner Verletzlichkeit. Meiner Verzagtheit.
Was wenig Raum hat im Alltag, darf jetzt sein. Und so öffne ich während des Wartens die Tür zu meinem Inneren. Um den zu empfangen, der sein Heil zur Erde bringt. Auch für mich.

Tina Willms